



# Servicios Comunitarios

*Coordinación General para el Fortalecimiento Académico y Vinculación*

# Presentación

El propósito de este catálogo es dar a conocer **los servicios y apoyos que se brindan a la población en general**, desde los espacios y disciplinas diversas que se ofrecen en las unidades universitarias de la Universidad: **Azcapotzalco**, **Cuajimalpa**, **Iztapalapa**, **Lerma** y **Xochimilco**, y en la Rectoría General.

Nuestra Universidad además de cumplir sus funciones sustantivas como son la docencia, investigación y difusión de la cultura, que en el caso de la UAM son inherentes, articula estos conocimientos en el Servicio Universitario, es decir, en la aplicación de estas funciones como un tipo de vinculación que fortalece la Responsabilidad Social Universitaria.

**Coordinación General para el Fortalecimiento Académico y Vinculación**  
[vinculacionsocial@correo.uam.mx](mailto:vinculacionsocial@correo.uam.mx)

# Bibliotecas



Casa abierta al tiempo

UNIVERSIDAD  
AUTÓNOMA  
METROPOLITANA



## Biblioteca Digital (BIDI)

Reúne los recursos electrónicos de información suscritos por la UAM, contenidos en 140 bases de datos, 53,000 títulos de revistas electrónicas especializadas, y aproximadamente 570,000 libros electrónicos en español e inglés, 10,000 vídeos científicos, así como tesis, normas y protocolos.

Durante el periodo de contingencia ha sido un pilar para los servicios educativos que imparte la UAM, así como también en cada una de las bibliotecas existentes en cada Unidad Universitaria y en la Casa de las Bombas, en las que además de préstamo en las salas, se realizan diversas actividades tanto para la comunidad universitaria como para el público en general.

<https://bidi.uam.mx/?r=1&Ancho=1440>

### Responsables y correos:

**Lic. Julio Ibarra Martínez**

Jefe del Departamento de Biblioteca Digital

[jibarram@correo.uam.mx](mailto:jibarram@correo.uam.mx)

**Lic. José Antonio Garfias Sánchez**

Jefe de Proyecto en BIDI UAM

[jgarfias@correo.uam.mx](mailto:jgarfias@correo.uam.mx)

**Lic. Saúl Antonio Sánchez Serna**

Jefe de Proyecto en BIDI UAM

[ssanchez@correo.uam.mx](mailto:ssanchez@correo.uam.mx)

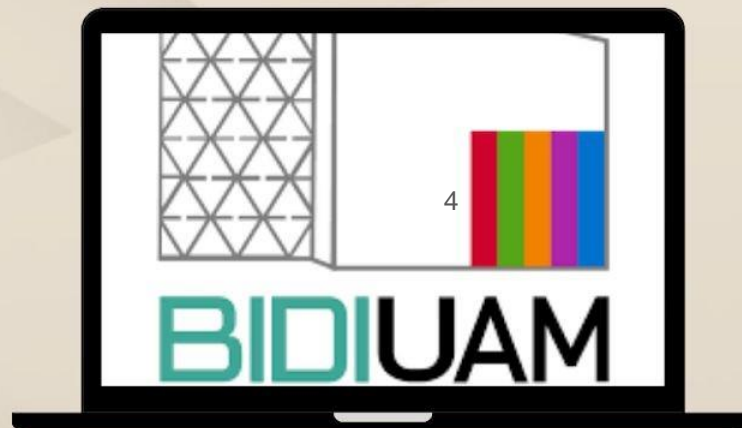



## BIBLIOTECAS

Coordinación de Servicios de Información (COSEI)

<http://cosei.azc.uam.mx>

<https://www.facebook.com/bibliotecauama/>

Repositorio: <http://zaloamati.azc.uam.mx/>

**Contacto:**

55 53 18 92 73

**Unidad Azcapotzalco**



**Biblioteca Dr. Miguel León Portilla**

[http://www.cua.uam.mx/biblioteca-dr-m](http://www.cua.uam.mx/biblioteca-dr-miguel-leon-portilla)

[iguel-leon-portilla](http://www.cua.uam.mx/biblioteca-dr-miguel-leon-portilla)

**[P@RIS Portal de Acceso a los Recursos  
de Información y Servicios](#)**

<https://www.facebook.com/BDMLP/>

**Contacto:**

55 58 14 65 00 ext. 6519

**Unidad Cuajimalpa**

## Coordinación de Servicios Documentales

<http://amoxcalli.izt.uam.mx/index.html>

Repositorio: Bindani

<http://bindani.izt.uam.mx/>

Correo: [bibl@xanum.uam.mx](mailto:bibl@xanum.uam.mx)

Contacto:

55 58 04 48 66 y 55 58 04 48 67



## Biblioteca del Centro Cultural Casa de las Bombas

<http://ceu2.izt.uam.mx/index.php/secciones/centro-cultural-casa-de-las-bombas/>

Correo:

[cbombas@xanum.uam.mx](mailto:cbombas@xanum.uam.mx)

Contacto:

55 56 14 14 69

**Unidad Iztapalapa**

## Biblioteca

**Servicios:** consulta general y préstamo interno

**Horario:** de lunes a viernes de 8:00 a 18:00 horas

**Contacto:** (728) 282 7002 ext. 1560 y 1050

**Unidad Lerma**



## Coordinación de Servicios de Información (COSEIX)

### Biblioteca Ramón Villarreal

<https://www.facebook.com/>

[https://www.youtube.com/watch?time\\_continue=86&v=2DYxmSftWGo](https://www.youtube.com/watch?time_continue=86&v=2DYxmSftWGo)

<http://biblioteca.xoc.uam.mx/>

**Contacto:** 55 54 83 73 61 y 55 54 83 73 72



Unidad Xochimilco



# Bufete jurídico



Casa abierta al tiempo

UNIVERSIDAD  
AUTÓNOMA  
METROPOLITANA



La **Unidad Azcapotzalco**, tiene 40 años de prestar servicios a la comunidad en las secciones de lo laboral, de lo familiar, de lo laboral, de lo penal y de la propiedad.

## Derecho

<https://derecho.azc.uam.mx/index.php/bufete-juridico/coordinacion>

Correo: [bufetejuridicouama.asesorias@gmail.com](mailto:bufetejuridicouama.asesorias@gmail.com)

Contacto: 55 53 83 60 13 y 55 53 83 61 46

### Horarios de atención:

Lunes a jueves de 10:00 a 17:00 hrs.

Viernes de 10:00 a 16:30 hrs.

**Ubicación:** Calle San José No. 6, colonia San Martín Xochináhuac, Azcapotzalco, Ciudad de México.





En esta Unidad se encuentran otros investigadores quienes trabajan con grupos sociales en: **Asesoría en materia de derechos humanos, derechos indígenas y derechos de mujeres, niños, niñas y grupos vulnerables.**

**Contacto:**

55 41 85 61 48 y 55 53 18 94 09

**Ubicación:** Departamento de Derecho. UAM-A Cubículo H -236.

Sobre estos temas, imparten cursos, conferencias, diplomados entre otras actividades y ofrecen asesorías.

# Celex: Lenguas Extranjeras



## Enseñanza de Lenguas Extranjeras

En las Unidades Azcapotzalco, Cuajimalpa e Iztapalapa, así como en las Coordinaciones de Educación Continua de las Unidades Universitarias, los cursos, además de ser para la Comunidad Universitaria, el público en general puede acceder a ellos.

Se Imparten cursos de Inglés, Francés, Alemán, Portugués, Chino Mandarín, Italiano y Náhuatl. Se puede revisar en cada Coordinación los horarios y pagos.

En la Unidad Iztapalapa estos cursos tienen que ser aprobados por el Consejo Divisional y se hace investigación y estudios sobre lenguaje.

### Unidad Azcapotzalco

**Modalidad Presencial:** Los cursos constan de 11 niveles en inglés, 9 niveles en alemán y francés. La inscripción de los cursos presenciales son en CELEX, y sabatinos en la Sección de Educación Continua.

#### CELEX

<http://lenguas.azc.uam.mx>

Correo: [lenguasextranjerasc@correo.azc.uam.mx](mailto:lenguasextranjerasc@correo.azc.uam.mx); [educon@correo.azc.uam.mx](mailto:educon@correo.azc.uam.mx)

Contacto: 55 53 18 91 29, 55 53 18 93 79 y 55 53 18 94 44

Ubicación: Edificio "C", 1er. Piso y 2o. piso Coordinación de Vinculación.

13

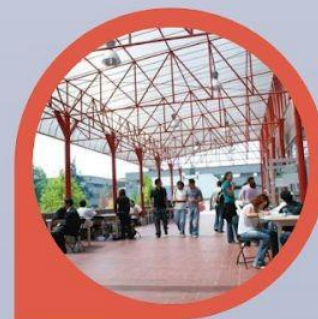



## Unidad Cuajimalpa

### CELEX Coordinación de Lenguas

<http://www.cua.uam.mx/alumnos/lenguas/coordinacion-de-lenguas/quienes-somos>

Se ofrecen cursos de español, inglés, chino-mandarín, portugués, francés, alemán y náhuatl.

**Modalidades:** presencial (sabatinos, semanales, súper intensivos) y “On-line”.

**Correo:** [lenguas@correo.cua.uam.mx](mailto:lenguas@correo.cua.uam.mx)

**Contacto:** 55 58 14 65 61



## Unidad Iztapalapa

### CELEX Coordinación de Enseñanza de Lenguas Extranjeras

[www.celex.izt.uam.mx](http://www.celex.izt.uam.mx)

Ofrece cursos de inglés, francés, italiano, alemán y ruso.

**Modalidad:** presencial. Hay cursos sabatinos, regulares e intensivos. Los cursos son avalados por el Consejo Académico

**Correo:** [celex@xanum.uam.mx](mailto:celex@xanum.uam.mx)

**Contacto:** 55 58 04 47 82 y 55 58 04 47 83

## Unidad Xochimilco

### Coordinación de Enseñanza de Lenguas

<https://cel.xoc.uam.mx>

Se imparten cursos de inglés, francés, italiano y alemán en dos modalidades: habilidades comunicativas y comprensión de lectura. Todos los cursos que impartimos son gratuitos. Para inscribirte en cualquier curso necesitas estar activo en la universidad, ya seas, alumno, administrativo, investigador, docente o ayudante de profesor o profesora. Puedes inscribirte desde el cuarto trimestre de la licenciatura y debes tomar el **examen de colocación** previamente.

**Modalidades:** presencial (sabañinos, semanales, súper intensivos) y “On-line”.

**Contacto:** 55 554837000 ext. 7516

**Correo:** [cel@correo.xoc.uam.mx](mailto:cel@correo.xoc.uam.mx)



Todos los cursos de lenguas extranjeras inician en la segunda semana de cada trimestre.

Para inscribirse en cualquier curso del TALEX necesitas estar activo en la universidad, ya seas, alumno, administrativo, investigador, docente o ayudante de profesor.

Antes de inscribirse por primera vez a estos cursos, se debe presentar el examen de colocación.

Posteriormente, se deberá realizar un pre-registro y si fue aceptado, recibirá las instrucciones por correo institucional.

# Comunicación del Conocimiento



Casa abierta al tiempo

UNIVERSIDAD  
AUTÓNOMA  
METROPOLITANA

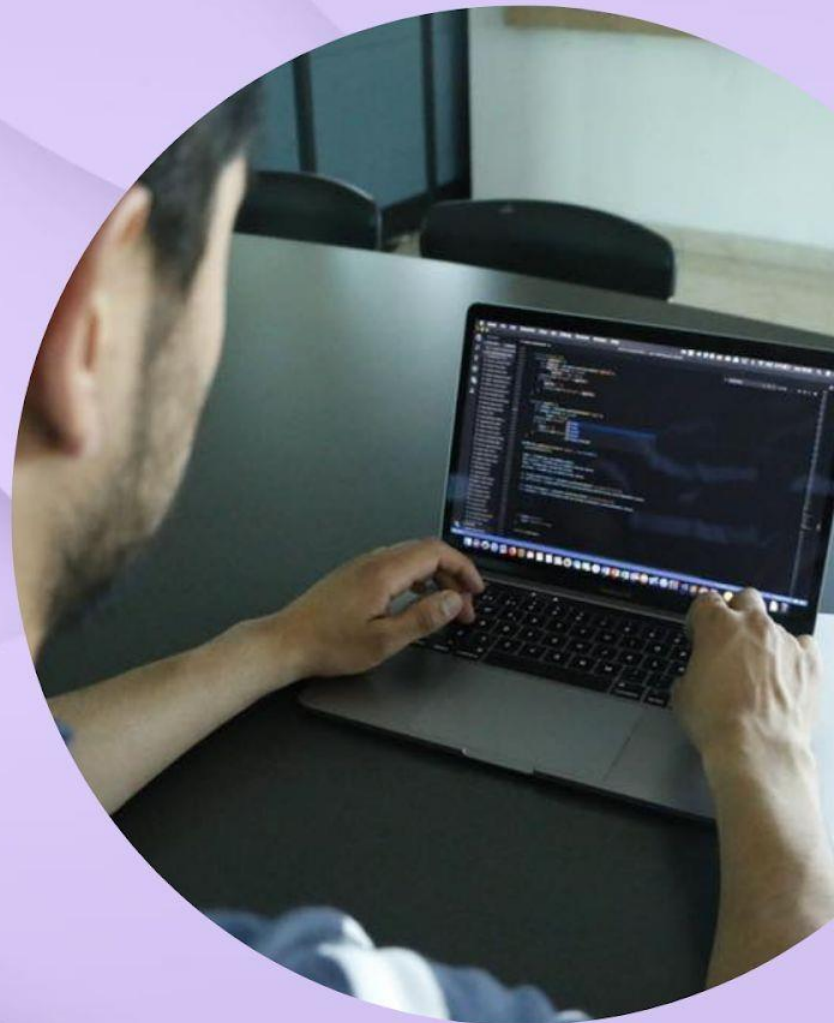

## Rectoría General

Tiene por objetivo hacer de la Universidad Autónoma Metropolitana un referente nacional e internacional en la generación e innovación de la comunicación del conocimiento a través de una política institucional clara y articulada.

Dr. Mario Andrés De Leo Winkler  
Director

Correo: [conocimient@correo.uam.mx](mailto:conocimient@correo.uam.mx)



## Rectoría General

### Radio Abierta Un programa diferente

Orientado a generar visibilidad e inclusión social de grupos en condición de exclusión. Trabaja con personas que tienen alguna enfermedad psiquiátrica, quienes ejercen su derecho a la libre expresión y a la comunicación. También lleva a cabo servicio comunitario en este mismo campo. Radio Abierta es la única que nació en un jardín de una universidad, fuera de los linderos del encierro y la psiquiatrización.

Todas las producciones de Radio Abierta tales como la programación de radio “on line”, la revista digital “Toing”, las campañas audiovisuales, el video comunitario y otros materiales pueden consultarse en [www.radioabierta.net](http://www.radioabierta.net)

Correo: [contacto@radioabierta.net](mailto:contacto@radioabierta.net)

Radio Abierta  
@ radioabierta





## En la UAM-I la Oficina de Divulgación de las Ciencias Feria de Ciencias y Humanidades

Su objetivo es difundir las investigaciones de la Unidad y su vínculo con la Extensión Universitaria.

Durante la Feria, profesores-investigadores y sus alumnos de las tres divisiones muestran su quehacer académico a los visitantes a través de exposiciones, juegos, demostraciones, concursos y distintos materiales. Normalmente se montan alrededor de 50 módulos interactivos. Paralelamente se llevan a cabo talleres, obras de teatro y pláticas entre otras actividades. Los visitantes son grupos escolares de todos los niveles educativos y público general. Cabe resaltar la gran afluencia de familias durante el sábado de esta Feria.

<https://www.facebook.com/FeriaCienciaUAMI/>

**Correo:** [oficinadedivulgacion@gmail.com](mailto:oficinadedivulgacion@gmail.com); [fciencias@xanum.uam.mx](mailto:fciencias@xanum.uam.mx)



## Proyecto Divulgación de la Ciencia

Su objetivo es difundir las investigaciones de la Unidad y su vínculo con la Extensión Universitaria. En el proyecto se encuentra el Centro de Información y Documentación Específica de Xochimilco (CIDEX) y La Galería de las Ciencias.

- **Charlas de Ciencia.** La investigación contada por sus protagonistas.
- **Emisarios de la Ciencia.** Egresados formados en investigación.
- **Galería de la Ciencia.** La divulgación a través del diseño gráfico de exposiciones relativas a conocimientos en la unidad.
- **Gente de Ciencia.** Conferencias de los investigadores de la UAM-X sobre temas específicos de su especialidad.
- **Jóvenes en la ciencia.** Queremos darle voz a los estudiantes de proyecto terminal de Licenciatura y/o de posgrado, así como a aquellos que desde su formación en la UAM-X se han involucrado en la educación ambiental, emocional o la divulgación del conocimiento.

**Correo:** [divulgacionciencia@correo.xoc.uam.mx](mailto:divulgacionciencia@correo.xoc.uam.mx)

**Contacto:** 55 54 83 73 65 y 55 54 83 74 13

**Ubicación:** Edificio Central 1er. Piso

**Unidad Xochimilco**



## Sección de Información y Divulgación

Su Objetivo es contribuir al fortalecimiento de la presencia de la Unidad Azcapotzalco entre la comunidad universitaria y los diferentes sectores externos relacionados con su quehacer

institucional. Es responsable de dos publicaciones periódicas: **“Aleph”**, tiempos de reflexión, que incluye información periodística sobre diversas actividades académicas, artísticas y deportivas, acerca de las investigaciones realizadas por los especialistas universitarios, así como noticias de los servicios que ofrece esta institución educativa; y, la **“Guía Universitaria”**, suplemento que difunde la oferta institucional de carácter académico, cultural y deportivo. Ambas se publican quincenalmente.



**Unidad Azcapotzalco**

En apoyo a las actividades que se organizan en la Unidad, la Sección de Información y Divulgación brinda el servicio de diseño y elaboración de materiales impresos (carteles, folletos, trípticos y programas de mano, entre otros).

<https://www.azc.uam.mx/coord-extensio-n-universitaria/informacion>

<https://www.facebook.com/search/top?q=uam%20azcapotzalco%20aleph>

**Correo:** [barbosa@azc.uam.mx](mailto:barbosa@azc.uam.mx)

**Contacto:** 55 53 18 92 17

**Ubicación:** Edificio C, 2° piso

# Cultura



Casa abierta al tiempo

UNIVERSIDAD  
AUTÓNOMA  
METROPOLITANA





**En la Rectoría General y en todas las Unidades Universitarias existe la Coordinación de Difusión Cultural:**

La cual ofrece a la comunidad universitaria y al público, distintas actividades culturales y talleres de música, canto, baile, teatro, coro, danza, así como la publicación de revistas de alta calidad que difunden el quehacer universitario y tocan temas de interés diversos.

<https://difusioncultural.uam.mx/>

## Rectoría General





## Coordinación de Extensión Universitaria

Ofrece actividades y espacios culturales.

<https://www.azc.uam.mx/coord-extension-universitaria>

Correo: [ceu@correo.azc.uam.mx](mailto:ceu@correo.azc.uam.mx)

Contacto: 55 53 18 90 00

## Unidad Azcapotzalco



## Unidad Cuajimalpa



### Coordinación de Extensión Universitaria

Promueven proyectos interdisciplinarios que incluyen procesos literarios, teatrales, musicales, dancísticos, digitales, performativos y de acción social. En términos de los servicios comunitarios que ofrecen, se encuentran los talleres culturales y de la Escuela de Artes y Oficios; los primeros se ofrecen de manera gratuita y abierta todo público, lo segundos también son gratuitos pero tienen una serie de requisitos que se especifican para cada actividad.

<http://www.cua.uam.mx/conoce-la-uam-unidad-cuajimalpa/coordinaciones-administrativas/coordinacion-de-extension-universitaria/acerca-de-extension-universitaria>

**Correo:** [ceuc@correo.cua.uam.mx](mailto:ceuc@correo.cua.uam.mx)

**Contacto:** 55 58 14 65 00 ext. 3463

## Coordinación de Extensión Universitaria **Unidad Iztapalapa**

Extiende los beneficios de la investigación, la docencia y la cultura, por ello ofrece servicios, apoyo y opciones culturales, de formación y recreativas tanto a la comunidad universitaria como a la comunidad inmediata y al público en general, y sirve de enlace entre la Universidad y el entorno sociocultural.

<http://ceu2.izt.uam.mx/>

Correo: [ceu@xanum.uam.mx](mailto:ceu@xanum.uam.mx)

Contacto: 55 58 04 64 34



## Unidad Lerma

### Coordinación de Cultura y Extensión Universitaria

Ofrece actividades culturales: conciertos, exposiciones, conferencias, festivales. Toda la programación de actividades culturales está abierta a la comunidad, conciertos, conferencias, exposiciones. Cuenta con una orquesta de cuerdas, un taller de guitarra clásica y popular y un taller de teatro.

<http://www.ler.uam.mx/es/UAML/coordCulturaExtensionUniversitaria>

**Contacto:** (728) 282 70 02 ext. 6100







## Coordinación de Extensión Universitaria **Unidad Xochimilco**

Desde este espacio se organizan diferentes actividades culturales, científicas, artísticas y humanísticas, a través de sus secciones y proyectos.

<https://es-la.facebook.com/uamceux/>

Correo: [ceux@correo.xoc.uam.mx](mailto:ceux@correo.xoc.uam.mx)

Contacto: 55 54 83 73 25



La UAM cuenta con casas culturales en la Ciudad de México y Zona Metropolitana en la que se ofrecen exposiciones y actividades culturales de manera permanente, se puede consultar la cartelera en el boletín informativo de la

<https://semanario.uam.mx/> y el sitio <https://cultura.uam.mx/>

- **Casa de la Primera Imprenta de América**

Este centro se enfoca a promover actividades culturales y de educación continua relacionadas al universo de la palabra y de la imagen impresa: las publicaciones, las artes gráficas, la literatura y la producción editorial, así como a preservar las tradiciones de la cultura mexicana.

<https://www.facebook.com/casaprimeraimprenta/>

**Contacto:** 55 55 22 15 35

**Ubicación:** Calle Lic. Primo de Verdad 10, Esq. Moneda, Col. Centro, Cuauhtémoc, Ciudad de México.

Visitas guiadas con previa reservación.





- **Casa del Tiempo**

En este centro se desarrollan actividades de la preservación y difusión de la cultura. Ofrece espacios para talleres, cursos, conferencias, mesas redondas sobre divulgación de la ciencia y la tecnología, y afirma su vocación inicial para la música y la cinematografía.

<https://www.facebook.com/casadel.tiempouam>

**Correo:** [casadeltiempo@correo.uam.mx](mailto:casadeltiempo@correo.uam.mx)

**Contacto:** 55 55 15 87 37

**Ubicación:** General Pedro Antonio de los Santos 84, col. San Miguel Chapultepec, Miguel Hidalgo, C.P. 11850, Ciudad de México.

- **Casa Rafael Galván**

Es un centro de actividades educativas, de extensión universitaria y de difusión de la cultura que cuenta con 2 auditorios, 3 salones de trabajo y una sala de exposiciones para realizar actividades extracurriculares como: simposios, conferencias, congresos, seminarios, talleres, presentaciones de libros y exposiciones.

<https://www.facebook.com/CasaRafaelGalvan/>

**Contacto:** 55 55 84 15 06

**Ubicación:** Zacatecas 94, col. Roma Norte, Cuauhtémoc, C.P. 06700, Ciudad de México.



- **Centro Cultural Casa de las Bombas**

Este centro ofrece un programa sociocultural, conocimiento general y actividades recreativas dirigidas a la población en general. Cuenta con talleres de iniciación artística en diversos campos música, danza, artes plásticas, foros y biblioteca pública.

<http://ceu2.izt.uam.mx/index.php/secciones/centro-cultural-casa-de-las-bombas/>

**Correo:** [cbombas@xanum.uam.mx](mailto:cbombas@xanum.uam.mx)

**Contacto:** 55 56 14 14 69

**Ubicación:** Gregorio Torres Quintero y Prolongación Quetzal s/n, col. La Purísima C.P. 09340, Cd. de México.



- **Galería Manuel Felguéz**

En este espacio se exhiben diversos trabajos de artistas nacionales e internacionales.

Correo: [sespinosa@correo.uam.mx](mailto:sespinosa@correo.uam.mx)

**Contacto:** 55 55 11 08 09, 55 55 11 19 64 y  
55 55 11 07 17

**Ubicación:** Prolongación Canal de Miramontes  
No. 3855, col. Ex Hacienda de San Juan de Dios,  
Tlalpan, C.P. 14387, Ciudad de México.

Rectoría General de la UAM, Edificio “A”, planta  
baja.







- **Galería Metropolitana**

Es un espacio cultural que difunde las diversas manifestaciones del arte contemporáneo de México y el extranjero. Algunos de los creadores que han presentado su obra en este recinto son Miguel Covarrubias, José Luis Cuevas y Francisco Toledo.

**Correo:** [sespinosa@correo.uam.mx](mailto:sespinosa@correo.uam.mx)

**Contacto:** 55 55 11 08 09, 55 55 11 19 64 y 55 55 11 07 17

**Ubicación:** Medellín 28, col. Roma Norte, Cuauhtémoc, C.P. 06700, Ciudad de México.

- **Teatro Casa de la Paz**

Es un espacio emblemático en la historia de las artes escénicas de nuestro país. Se presentan funciones de teatro, música y danza de gran calidad, además de otros eventos culturales.

**Correo:** [hzavalas@correo.uam.mx](mailto:hzavalas@correo.uam.mx);  
[reservateatrouam@gmail.com](mailto:reservateatrouam@gmail.com)

**Contacto:** 55 50 68 60 36

**Ubicación:** Cozumel 33, col. Roma, Cuauhtémoc,  
C.P. 06700 Ciudad de México.



- **Museo Gota de Agua**

Un grupo de empresarios de Iztapalapa y académicos de la Universidad Autónoma Metropolitana con un mismo interés: promover la realización, desarrollo y permanencia de un espacio en el que se pueda hacer divulgación de la ciencia, difusión cultural, educación ambiental, desarrollo científico y tecnológico, generar emprendimiento; así como, vínculos con la sociedad; todo en torno al agua y su cuidado.

<http://museogotadeagua.com/>

<https://www.facebook.com/MuseoGotadeAguaOficial/>

Correo: [gotadeaguacontacto@gmail.com](mailto:gotadeaguacontacto@gmail.com)



## El proyecto Casa Estudio Leonora Carrington

El proyecto Casa Estudio Leonora Carrington tiene como eje la salvaguarda del patrimonio y la obra de esta extraordinaria creadora, con base en la preservación de la casa donde vivió, desde 1948 hasta su muerte, en 2011. Fue el hogar de la familia Weisz Carrington en México y alberga las huellas de una vida artística y emocional.

La Universidad Autónoma Metropolitana reconoce la importancia de la vida y la obra de Leonora Carrington, por lo cual ofrece este espacio como parte de sus recintos culturales y educativos, ampliando así los horizontes de vinculación con la sociedad. Es también un recinto de investigación permanente, gracias a la creación de su Centro de Documentación Digital, el cual impulsa distintos proyectos académicos, educativos y de vinculación.

Este espacio se inserta en el contexto universitario potenciando una serie de recursos académicos, culturales y de difusión, que permiten pensarlo como un lugar vivo de constante investigación, creación y experimentación. En esta particularidad radica su pertinencia y excepcionalidad.

<https://casaleonoracarrington.uam.mx/>



## Revistas:

**Azcapotzalco:** Aleph

<https://www.azc.uam.mx/publicaciones/aleph>

**Cuajimalpa:** Comunidad

<http://www.cua.uam.mx/publicaciones-electronicas/revistas/rectoria-de-unidad/novedades/todos/11>

**Iztapalapa:** Cemanáhuac

<http://ceu2.izt.uam.mx/index.php/secciones/difusion/cemanahuac/>

**Lerma:** Órgano Informativo NGU

<http://ow.ly/urhy50AthNt>

**Xochimilco:** Cauce

<https://cauce.xoc.uam.mx/>





# Educación Continua

**UNIVERSIDAD  
AUTÓNOMA  
METROPOLITANA**  
Casa abierta al tiempo



## Unidad Azcapotzalco

La Unidad Azcapotzalco ofrece cursos, seminarios, talleres, diplomados, coloquios, conferencias en temáticas como: Lenguas extranjeras, Formación integral, Artes y Diseño, Administración, Contaduría, Ingeniería, Arquitectura, Derecho, Tecnología de la Información, Desarrollo Humano.

[https://vinculacion.azc.uam.mx/a\\_educacionCon.html](https://vinculacion.azc.uam.mx/a_educacionCon.html)

Correo: [educon@azc.uam.mx](mailto:educon@azc.uam.mx)

Contacto: 55 53-18 95 15 y 55 53 18 95 85

<https://vinculacion.uam.mx/index.php/educacion-continua/unidad-cursos>

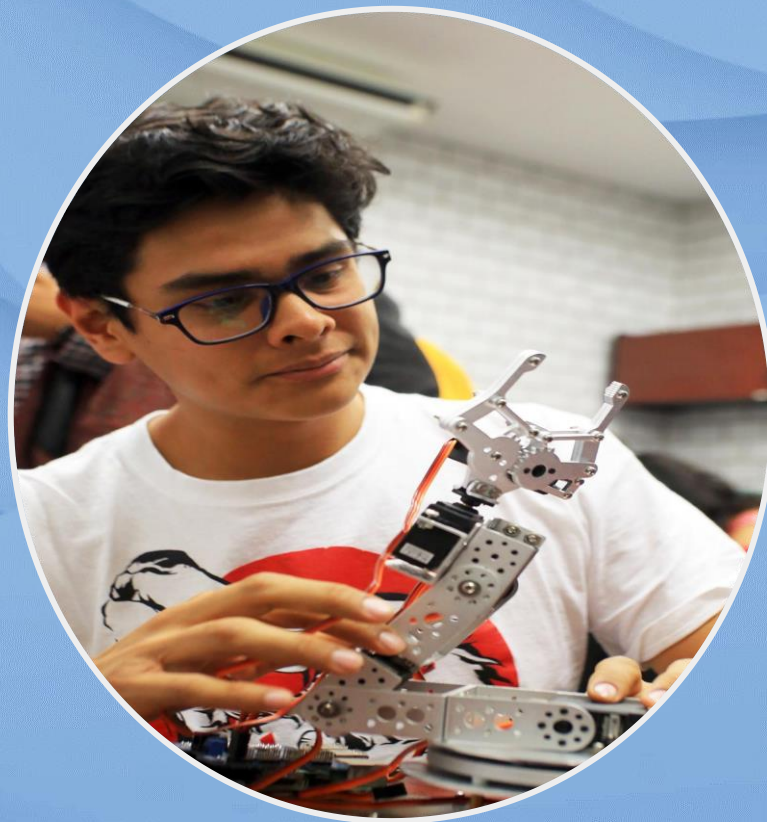



## Unidad Cuajimalpa

Cursos : Hablar en público, comunicación asertiva, Gestión de las emociones, Aprendiendo a encontrar mi 1er empleo, Herramientas de gestión para nuevos líderes, Community Management , Microenseñanza en el modelo flexible digital, Inteligencia Emocional (sabatino), Evaluación administrativa, Construcción de protocolos de investigación, Herramientas escénicas para docentes y capacitadores, Estrategias de contenido para redes sociales, Formador de formadores, Guía para la implementación de la NOM-035, Liderazgo y dirección en tiempos de Covid-19, El ABC para hablar en público,

Habilidades socioemocionales y competencias del

bienestar en el aprendizaje, Dirección de cine documental, Producción de contenidos audiovisuales, Inteligencia emocional, Finanzas para no financieros, Comunicación efectiva, Comunicación en ambientes virtuales de aprendizaje, Fundamentos de la administración de proyectos, Juicio ordinario civil.



<http://cua.uam.mx/estudiar-en-la-uam-unidad-cuajimalpa/educacion-continua>

Correo: [econtinua@cua.uam.mx](mailto:econtinua@cua.uam.mx)

Contacto: 55 58 14 65 00 ext. 3957

<https://vinculacion.uam.mx/index.php/educacion-continua/unidad-cursos>

## Unidad Iztapalapa

Se llevan a cabo actividades académicas de educación continua y diplomados que, sin formar parte de los planes y programas de estudio institucionales, le permite a la Unidad participar en la formación del alumnado y del público en general, vinculándose así con los problemas nacionales y brindando un servicio a la comunidad. Dentro de las actividades de educación continua se incluyen cursos, talleres seminarios, coloquios y mesas redondas.

<https://covia.izt.uam.mx/>

**Correo:** [covia\\_e@xanum.uam.mx](mailto:covia_e@xanum.uam.mx)

**Contacto:** 55 58 04 46 00 ext. 4513

## Unidad Lerma

<http://www.ler.uam.mx/es/UAML/coordCampusVirtual>

**Contacto:** (728) 2 82 70 02 ext.6500

<https://vinculacion.uam.mx/index.php/educacion-continua/unidad-cursos>





## Unidad Xochimilco

### Coordinación de Educación Continua y a Distancia

Es una de las coordinaciones que atiende la comunidad universitaria, como de la comunidad circundante, y de instituciones diversas, principalmente del sector público.

<https://www.xoc.uam.mx/educacion-continua>

Correo: [cecad@correo.xoc.uam.mx](mailto:cecad@correo.xoc.uam.mx)

Contacto: 55 54 83 7478 /7103/ 7106 /7414

<https://vinculacion.uam.mx/index.php/educacion-continua/unidad-cursos>









# Género



Casa abierta al tiempo

UNIVERSIDAD  
AUTÓNOMA  
METROPOLITANA

## Unidad de Prevención y Atención a la Violencia de Género en la **Unidad Xochimilco**

Tiene como objetivo general, coordinar esfuerzos para la detección, prevención, atención y erradicación de la violencia de género en la Unidad.

<https://unidaddegenero.xoc.uam.mx/>

**Correo:** [unidaddegenero@correo.xoc.uam.mx](mailto:unidaddegenero@correo.xoc.uam.mx)

**Contacto:** 55 54 83 70 00 ext. 2596



## La Unidad de Género y Diversidad Sexual UGEDIS

<https://www.azc.uam.mx/unidad-genero-diversidad-sexual/index>

Correo: [ugedis@azc.uam.mx](mailto:ugedis@azc.uam.mx)

Contacto: 55 53 18 94 85

## Unidad Azcapotzalco



## La Unidad Especializada en Igualdad y Equidad de Género

Contempla acciones de atención y prevención de la violencia de género a través del acompañamiento jurídico, psicológico y el monitoreo y seguimiento de casos. De igual manera a través de talleres y espacios de reflexión sobre violencia e igualdad de género.

[http://www.cua.uam.mx/ig\\_u\\_7\\_aldad-de-genero](http://www.cua.uam.mx/ig_u_7_aldad-de-genero)

Correo: [genero@correo.cua.uam.mx](mailto:genero@correo.cua.uam.mx)

Contacto: 55 79 60 98 03

## Unidad Cuajimalpa





## Unidad Iztapalapa

Unidad de Acción para la Prevención y Erradicación de la Violencias de Género, la Inclusión con Equidad y el Respeto a las Diversidades.

<http://www.izt.uam.mx/index.php/genero-uami/>

Correo: [genero@xanum.uam.mx](mailto:genero@xanum.uam.mx)

Contacto: 55 58 04 65 06 ext. 6420, 3772

## Unidad Lerma

**Coordinación de Bienestar Universitario y Género**

Coordina diversas acciones para promover el bienestar universitario y la equidad. El Programa Unitario para la Prevención, Atención y Erradicación de la Violencia de Género contempla acciones de capacitación para conocer y entender la violencia de género como un problema complejo, así como para llevar a cabo acciones de sensibilización a través de campañas de prevención de la violencia de género e impulsar la salud sexual y reproductiva. Cuenta también con talleres de sensibilización sobre diversos temas.

<http://www.ler.uam.mx/es/UAMLerma/coordBienUnivGen>

Correo: [bienestaruniversitario@correo.ler.uam.mx](mailto:bienestaruniversitario@correo.ler.uam.mx)



# Programa de Mentoría



Se tiene el **Programa Peraj** en la Unidad Xochimilco. Programa de mentoría personalizada con presencia internacional que nace en Israel en 1974, bajo los auspicios del Instituto Weizmann de Ciencias y es reconocido como el principal programa de mentoría en Israel. Dirigido a niñas y niños de 5º y 6º de primaria de escuelas públicas. Se desarrolla con el apoyo de los estudiantes de licenciatura, de servicio social, quienes construyen una relación positiva con los niños inscritos en el programa, mediante el fortalecimiento de sus capacidades.

Es una herramienta eficaz contra la deserción escolar, que contribuye con el desarrollo integral de los niños.

<https://programainfancia.uam.mx/peraj-adopta-un-amigo/>

**Correo:** [perajxochimilco@gmail.com](mailto:perajxochimilco@gmail.com)

**Contacto:** 55 56 73 60 88

**Unidad Xochimilco**



# Programas para Educación Media Superior



Casa abierta al tiempo

UNIVERSIDAD  
AUTÓNOMA  
METROPOLITANA





Tanto en la Unidad Azcapotzalco como en la Unidad Xochimilco iniciaron con este proyecto desde hace 40 años, en un principio apoyando a los trabajadores de la Universidad posteriormete se extendió a la comunidad abierta, actualmente en la Unidad Azcapotzalco apoyan a estudiantes de preparatoria a concluir sus estudios, además de acompañarlos con la gestión de trámites, es una historia la experiencia ya que hubo momentos en que apoyaban a estudiantes con otras capacidades.

## Programa de Educación Abierta

Coordinación de Enlaces Estratégicos  
Programa Proyectos Sectoriales.

<https://www.azc.uam.mx/coord-enlaces-estrategicos/quienes>

**Contacto:** 55 53 18 90 00  
ext. 2435

**Unidad Azcapotzalco**



En la **Unidad Xochimilco** se ofrecen cursos de preparación a estudiantes para ingresar al Colegio de Bachilleres y son los beneficiarios los que tienen que realizar todas las gestiones.

## Programa de Educación Abierta para Jóvenes y Adultos (PEAPA)

El PEAPA no es sede de aplicación de exámenes, ni realiza trámites oficiales.

<http://peapa.xoc.uam.mx/somos.php>

Correo: [peapa@correo.xoc.uam.mx](mailto:peapa@correo.xoc.uam.mx)  
[peapa\\_uamx@yahoo.com.mx](mailto:peapa_uamx@yahoo.com.mx)

**Contacto:** 55 54 83 72 48

**Unidad Xochimilco**



¡Vamos a la UAM!

**Promoción de la oferta Universitaria y vínculo con instituciones de Educación Media.** En colaboración con instituciones de educación media superior, la UAM ofrece a los alumnos información sobre la oferta académica de la Universidad, al igual que visitas a las Unidades Universitarias.

## **Programa ¡Vamos a la UAM!**

Su objetivo principal es acercar a los estudiantes y profesores de las Instituciones de Educación Media Superior (IEMS) a la UAM Unidad Azcapotzalco, para que conozcan su oferta educativa, de investigación y de difusión y preservación de la cultura.

**Correo:** [docenciadcsh@azc.uam.mx](mailto:docenciadcsh@azc.uam.mx)

**Contacto:** 55 53 18 91 05

**Ubicación:** Edificio H, 1er. Piso.

<http://digitaldcsh.azc.uam.mx/index.php/licenciatura/docencia/programa-vamos-a-la-uam>

**Unidad Azcapotzalco**

En la **Unidad Iztapalapa** desde la Coordinación de Extensión Universitaria tienen un Programa muy completo de promoción, desde visitas a Instituciones de Educación Media Superior, ferias de las licenciaturas que se imparten en la Unidad, pláticas de los perfiles profesiográficos de estas licenciaturas y una iniciativa destacada en la División de CBI de la Unidad Iztapalapa existen dos proyectos importantes para motivar a que alumnos muestren interés en las Ingenierías el de: *Estudiantes avanzados en Ciencia* con el Instituto Carlos Graef y *las Olimpiadas de las Matemáticas, la Física y la Química*, en coordinación con la Sociedad Mexicana de Física, y están dirigidos a estudiantes de preparatoria, y el Concurso de talentos en Física a estudiantes de secundaria.

## Relación con bachilleratos

<http://ceu2.izt.uam.mx/index.php/secciones/enlaces/servicios-oeu/promocion-universitaria/servicios-para-aspirantes/>

## Facebook Aspirantes UAMI

<https://www.facebook.com/aspiumi/>

Correo: [ceu@xanum.uam.mx](mailto:ceu@xanum.uam.mx)

Contacto: 55 58 04 64 34

**Unidad Iztapalapa**





## Unidad Iztapalapa

Relación con Instituciones de Educación Media Superior, a través del Instituto Carlos Graef de la División de Ciencias Básicas e Ingeniería de la UAM-I.

<https://www.facebook.com/iguami>

Correo: [eceu@xanum.uam.mx](mailto:eceu@xanum.uam.mx)



# Programas Universitarios



Casa abierta al tiempo

UNIVERSIDAD  
AUTÓNOMA  
METROPOLITANA



## Programa de Investigación para la Sustentabilidad

Con la participación de profesores-investigadores de las unidades Azcapotzalco, Iztapalapa y Xochimilco, se elaboran modelos de capacidades comunitarias que propician el desarrollo urbano sustentable. Sus cinco líneas de investigación y operación son: Gestión hídrica y territorial, Agroecología, Forestal y Biodiversidad, Gestión Integral de Residuos Sólidos, Producción, Organización y Economía Solidaria.

El centro para la sustentabilidad *Incalli Ixcahuicopa* es el espacio físico en el que se consolidan las investigaciones y propuestas de manejo sustentable de los recursos naturales generadas en el Programa de Investigación Sierra Nevada. De esta forma los conocimientos se convierten en proyectos de aplicación real que contribuyen a mejorar la calidad de vida de los habitantes de la región y del Valle de México.

Las actividades que realizan con la comunidad son:

- Talleres de la línea Agua y Territorio
- Talleres y modelos demostrativos de la línea de Biodiversidad y de la línea pecuaria.
- Modelos demostrativos de habitación sustentable y actividades de cultura y educación ambiental.

El Programa participa en proyectos relacionados con el agua coordina 14 proyectos en distintas cuencas del País.

<http://centli.org/>

Correo: [centli@hotmail.com](mailto:centli@hotmail.com)

Teléfono: (01 597) 97 55 292 y 97 55 287

Unidad Iztapalapa



## Programa Universitario de Investigación Integración en las Américas (INTAM)

Su objetivo es el estudio, capacitación y difusión del conocimiento científico sobre las distintas facetas de la integración económica, social y cultural en las Américas. Cuenta con la participación de profesores-investigadores de las unidades Azcapotzalco, Iztapalapa y Xochimilco de la UAM, quienes organizan encuentros internos y abiertos a investigadores y público en general, con base en cuatro líneas de investigación: integración formal en las Américas; globalización e integración; dimensión financiera; y aspectos culturales, sociales y políticos.

<http://www.cedem.org/intam/>

Correo: [inta@xanum.uam.mx](mailto:inta@xanum.uam.mx)

Contacto: 55 58 04 65 63 y 55 58 04 64 98

Unidad Iztapalapa





Se conjuga la investigación, docencia y servicio universitario, con un trabajo permanente de planeación, investigación, incidencia y servicio en el que el cambio proyectado es a mediano y largo plazo. En estos programas se busca la agenciabilidad de los actores, la vinculación horizontal y suma de saberes.

## Programa de Investigación Interdisciplinario Desarrollo Humano

Este programa es un espacio universitario orientado a facilitar la generación y aplicación del conocimiento para hacer frente a problemas complejos, mediante la colaboración, el diálogo y la retroalimentación entre los actores sociales (habitantes locales, miembros de ONGs, alumnos y profesores).

Las problemáticas que se abordan están enfocadas en cuatro ejes principales:

- Salud, nutrición y calidad de vida
- Producción, tecnología y medio ambiente
- Cultura, educación y derechos humanos
- Estrategias sociales, políticas públicas y relaciones de poder



Desde su inicio y hasta la actualidad, profesores y estudiantes participantes han trabajado en diferentes regiones del país, como en el estado de Chiapas, Puebla, Guerrero y Oaxaca, donde han desarrollado alternativas en la perspectiva del desarrollo humano sustentable mediante la articulación de la investigación, la formación y el servicio universitarios.

<https://dhumano.xoc.uam.mx/>

Correo:  
[dhumano@correo.xoc.uam.mx](mailto:dhumano@correo.xoc.uam.mx)

Contacto: 55 54 83 70 00 ext. 1932

## Programa Universitario de Estudios Metropolitanos

Tiene como objetivo central el estudio y comprensión de los aspectos que conforman los fenómenos territoriales, para mejorar la calidad de vida de las personas mediante el análisis, investigación y solución de los problemas específicos que experimentan los asentamientos humanos de todo tipo en México. Sus líneas de investigación son:

- Planeación, gestión del territorio y políticas públicas.
- Suelo y vivienda. Centrada en políticas y dinámica del mercado de suelo urbano y calidad, oferta y producción de vivienda.
- Geomática. Desarrollo y aplicación de sistemas de información geográfica.
- Metodología y enseñanza. Metodologías concretas para la aplicación y/o evaluación de políticas públicas particulares, analizando su impacto y gestión de los territorios.

<https://puem.xoc.uam.mx/>

Correo: [puem@correo.xoc.uam.mx](mailto:puem@correo.xoc.uam.mx) ; [aapuem@correo.xoc.uam.mx](mailto:aapuem@correo.xoc.uam.mx)

Contacto: 55 54 83 71 80 y 55 54 83 75 76

Unidad Xochimilco



## Programa Infancia

Da seguimiento y retroalimenta acciones dirigidas a mejorar la calidad de vida de niños y jóvenes. Colabora en proyectos regionales y globales que apoyan en la implementación de los compromisos establecidos en la Convención de los Derechos del Niño.

Cuenta con proyectos de intervención comunitaria: actividades con comunidades rurales, talleres de intervención grupal, infancia y cultura. También tienen un Centro de documentación sobre Infancia "Dr. Joaquín Cravioto". Sus integrantes colaboran en el ámbito de educación, salud, con escuelas y grupos sociales, esto depende del momento y recursos con los que cuenten

<https://programainfancia.uam.mx/>

Correo: [programainfancia@correo.xoc.uam.mx](mailto:programainfancia@correo.xoc.uam.mx)

Contacto: 55 56 73 60 88



Programa de Investigación sobre Infancia

[www.facebook.com/Programa.Infancia.UAM](http://www.facebook.com/Programa.Infancia.UAM)

Unidad Xochimilco

# Salud



Casa abierta al tiempo

UNIVERSIDAD  
AUTÓNOMA  
METROPOLITANA





La Universidad tiene fortalezas en el ámbito de la Salud que se ha consolidado principalmente en dos de sus Unidades Xochimilco e Iztapalapa. En algunos proyectos no se quedan con solo el servicio a la comunidad universitaria o comunidad, estos son espacios de formación e investigación muy importantes para la Universidad y para la sociedad en general.

La Coordinación de Servicios Integrados para el Bienestar de la Unidad Iztapalapa, ofrece distintos servicios, en la actualidad con la pandemia ofrece servicios en línea en áreas como: clínica de acupuntura y fitoterapia, el programa de nutrición, el programa de orientación psicológica, el proyecto de jóvenes, sexualidad y salud reproductiva, el laboratorio clínico y servicio médico. Además del servicio de apoyo psicológico vía telefónica tanto para la comunidad universitaria como para el público en general.

<http://www.izt.uam.mx/index.php/cosib/coordinacion/>

Correo: [csib@xanum.uam.mx](mailto:csib@xanum.uam.mx)

Contacto: 55 58 04 46 00 ext. 2543 y 2559

## Unidad Iztapalapa



## Centro Nacional en Investigación en Imagenología e Instrumentación Médica (CI3M)

Es el laboratorio mejor equipado a nivel nacional, el cual ofrece servicios de:

- Apoyo a la investigación
- Servicios Clínicos y de capacitación
- Laboratorio de Resonancia Magnética 3 Tesla
- Laboratorio de instrumentación
- Laboratorio de Resonancia Magnética 7 Tesla
- Quirófano Experimental
- Clínica de Investigación en hemodiálisis CI3M N3FRORED

<https://ci3m.mx/>

Correo: [contacto@ci3m.mx](mailto:contacto@ci3m.mx)

Contacto: 55 89 57 19 90

## Unidad Iztapalapa



## CI3M-N3FRORED Nefrored ofrece:

### Consulta:

- Consulta médica general
- Nefrología
- Colocación de fístula y catéter
- Laboratorio
- Resonancia Magnética

### Estudios:

- Biometría Hemática
- Química sanguínea desde 3 hasta 28 elementos (glucosa, colesterol, triglicéridos)
- Grupo sanguíneo
- Examen general de orina
- Papanicolao

### Paquetes especiales:

- Perfil de alergia a alimentos
- Perfil de Anemia
- Perfil de hipertensión
- Perfil lipídico
- Check-up femenino y masculino
- Perfil prenatal
- Perfil hepático
- Perfil renal

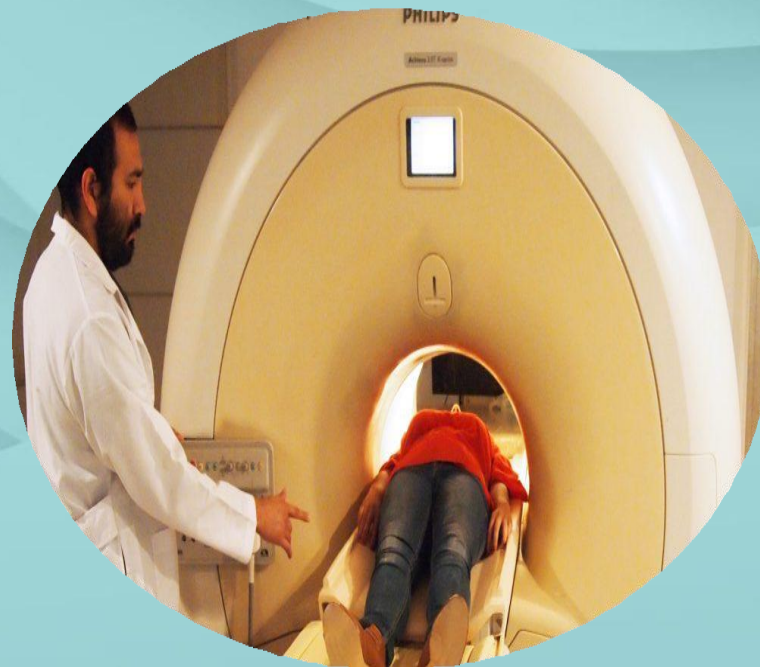

<https://ci3m.mx/n3frored-clinica-de-hemodialisis/>

Correo: [contacto@nefrored.mx](mailto:contacto@nefrored.mx)

Contacto: 55 88 54 71 19

## Unidad Iztapalapa

## **Clínica de trastornos del sueño en la Unidad Iztapalapa**

Participa un equipo multidisciplinario de expertos que atiende cualquiera de los 80 trastornos de sueño que existen. Se brinda tratamiento específico a los casos más comunes como son: Insomnio, somnolencia excesiva diurna, narcolepsia, trastornos respiratorios de sueño, trastornos de movimiento, parasomnias.



**Estudios que se realizan:** electroencefalograma, polisomnografía, terapia respiratoria de sueño, pruebas de latencias múltiples de sueño, fototerapia.

<http://www.izt.uam.mx/index.php/cosib/clinicasueno/>

**Correo:** [ctds@xanum.uam.mx](mailto:ctds@xanum.uam.mx)

**Contacto:** 55 58 04 46 00 ext. 2727

**Horarios de atención:** lunes a viernes de 09:00 a 17:00 horas



La **Red de Apoyo Universitario**, derivado de la pandemia del COVID-19 surge la necesidad de generar un abanico de posibilidades para procurar el bienestar físico y emocional de la comunidad universitaria. Esto ha sido posible a través de la suma de esfuerzos de diferentes áreas de la unidad Xochimilco, tomando como referencia dos principales ejes: la atención comunitaria y el apoyo psicológico.

<https://apoyoabiertoaltiempo.xoc.uam.mx/landing/app/>

Correo: [red\\_apoyo@correo.xoc.uam.mx](mailto:red_apoyo@correo.xoc.uam.mx)



## Servicio de nutrición

Esta actividad está dirigida a estudiantes que deseen mejorar sus hábitos de alimentación a través de consultas individuales con **nutriólogas egresadas de la Licenciatura en Nutrición Humana.**

<https://apoyoabiertoal tiempo.xoc.uam.mx/landing/app/?p=181>

Correo: [tunutriologa@correo.xoc.uam.mx](mailto:tunutriologa@correo.xoc.uam.mx)



Unidad Xochimilco

## Clínicas Estomatológicas en la Unidad Xochimilco (Laboratorios de Diseño y Comprobación)

**Existen cuatro clínicas:** Nezahualcóyotl, San Lorenzo, Tepepan y Tláhuac.

**Estudios que se realizan:** Acciones diagnósticas, de prevención, reparación y obturación de cavidades; odontología infantil, tratamientos de conductos, restauración individual, rehabilitación protésica, periodoncia y cirugías.

<https://enlacesx.xoc.uam.mx/numerosanteriores/3/conlacomunidad/articulo-laboratorios-de-diseno-y-comprobacion-patricia-enzaldo-de-la-cruz.html>





- **Clínica Nezahualcóyotl.** Av. Cuatro s/n, col. Pirules, Ciudad Nezahualcóyotl, Estado de México.  
**Contacto:** 55 57 92 30 88
- **Clínica San Lorenzo.** Av. Hidalgo No. 19, Pueblo de San Lorenzo Atemoaya, Delegación Xochimilco, Ciudad de México.  
**Contacto:** 55 21 57 28 37
- **Clínica Tepepan.** Francisco Villa s/n esquina con Emiliano Zapata, col. San Juan Tepepan, Delegación Xochimilco, Ciudad de México.  
**Contacto:** 55 56 41 52 00
- **Clínica Tláhuac.** Privada de Severino Ceniceros y Av. Ignacio Allende s/n, Plaza Cívica, Explanada de la Delegación Tláhuac, Ciudad de México.  
**Contacto:** 55 58 42 00 77

**Horario de atención para niños y adultos en todas las clínicas:** lunes, miércoles y viernes en el turno matutino (de 8:30 a 14:00 horas); turno vespertino (de 15:00 a 20:00 horas), excepto Clínica Nezahualcóyotl.



## Maestría en Patología y Medicina Bucal

El Centro de referencia y detección temprana de lesiones de la mucosa bucal de la UAM-Xochimilco brinda atención de alta especialidad a la comunidad universitaria y al público en general, a los Hospitales General Juárez de México, Manuel G. A. González, Clínicas Odontológicas, se apoya al Instituto Politécnico Nacional y a la UNAM.

Todas estas actividades se realizan en las instalaciones del Laboratorio de Patología y Medicina Bucal “Dra. Velia Ramírez Amador” para realizar diagnósticos especializados en materia de salud.

**Contacto:** 55 54 83 72 06

También existen otros laboratorios que hacen distintos diagnósticos de microbiología y biología molecular, en los que se realizan exudados faríngeos y nasales a personas de instituciones como son: El centro de asistencia e integración social Cuemanco; orfanatos, escuelas, asilos, fábricas.

**Contacto:** 55 54 83 72 06



# Sustentabilidad Ambiental



Casa abierta al tiempo

UNIVERSIDAD  
AUTÓNOMA  
METROPOLITANA



## Centro de Investigaciones Biológicas y Acuícolas de Cuemanco (CIBAC)

Es un espacio para el desarrollo científico, académico y ecológico-ambiental, que tiene como propósito la conservación sustentable de los recursos naturales de la zona protegida de Xochimilco. Es un referente a nivel nacional e internacional en la protección de especies como el ajolote. Imparten cursos de Educación Ambiental, y realizan actividades de investigación de herbolaria tradicional. El lugar cuenta con mariposario y dan asesorías y cursos de capacitación para el manejo de mariposas, zona de agronomía, jardín botánico, sala de acuarios, y ajolotario.



**Contacto:** Dr. José Antonio Ocampo Cervantes.

**Teléfonos:** 55 56 41 98 34 y 56 53 11 77

**Correo:** [jocampo@correo.xoc.uam.mx](mailto:jocampo@correo.xoc.uam.mx)

**Contacto:** M. en C. Marisa Osuna Fernández, Responsable del Laboratorio de Biología Vegetal.

**Teléfono:** 55 54 83 40 00 ext. 3281

**Correo:** [amosuna@correo.xoc.uam.mx](mailto:amosuna@correo.xoc.uam.mx)

**Ubicación:** El CIBAC se encuentra al costado oriente de la Pista Olímpica de Remo y Canotaje Virgilio Uribe, en la Delegación Xochimilco de la CDMX.

**Unidad Xochimilco**

## Unidad Xochimilco

### Predio Las Ánimas, Tulyehualco

Es un espacio de vinculación académica y con la comunidad, cuenta con diferentes áreas de servicio: **atención médica para humanos** y existen dos áreas:

- En el área de **veterinaria** se encuentra la poli-clínica veterinaria en donde se brinda atención a pequeñas especies con un costo bajo de recuperación. Es un centro permanente de vacunación y esterilización, se realizan tomas de muestras y exámenes de laboratorio, ultrasonido, Rx, entre otras cirugías (excepto ortopedia).
- En el área **agroecológica** existen invernaderos y la producción de huertos sustentables, propagación de plantas medicinales y opuntias, composteo, y se dan asesorías a productores y cursos especiales para la comunidad.

<https://www.xoc.uam.mx/lasanimas>

**Correo electrónico:**

[lasanimas@correo.xoc.uam.mx](mailto:lasanimas@correo.xoc.uam.mx)

**Teléfono:** 55 25 94 20 31 ext. 107







# UAMedia



Casa abierta al tiempo

UNIVERSIDAD  
AUTÓNOMA  
METROPOLITANA

**Diplomados.** Dirigidos a profesionistas en incubación, profesionistas en aceleración y empresarios, dentro de sus objetivos son: Desarrollar competencias de análisis que permitan al participante comprender el rol de la proposición de valor en el modelo de negocio innovador.

**Internacional.** La UAM y la Universidad de Guayaquil impulsan el programa de intervención estratégica MYPYMES contra el COVID en Latinoamérica., Apoyar micro, pequeñas y medianas empresas de México y América Latina que estén en situación de vulnerabilidad a causa de la pandemia.

<https://uamedia.org/>

**Contacto:** Dr. Óscar Lozano Carrillo, Rector UAM-A

**Correo electrónico:** [exato@azc.uam.mx](mailto:exato@azc.uam.mx)

**Contacto:** Dra. Ma. Beatriz García Castro, Coordinadora Académica de la UAM-A

**Correo electrónico:** [sau@azc.uam.mx](mailto:sau@azc.uam.mx)

**Contacto:** Dr. Abelardo Mariña Flores, Coordinador de Enlaces Estratégicos UAM-A

**Correo electrónico:** [abmf@azc.uam.mx](mailto:abmf@azc.uam.mx)

**Contacto:** Dr. Alfredo Garibay Suárez, Coordinador UAMedia

**Correo electrónico:** [garibay@azc.uam.mx](mailto:garibay@azc.uam.mx)

**Unidad Azcapotzalco**

